

# **Knoll**



**Einfach & unkompliziert**  
**Warenverfügbarkeit**  
**Lieferzeit & Preis**  
**Schnelle Bestellung**

**Anleitung**  
**BovacWeb**

## Kurzeinführung in Bovac Web

1. <b>Anmeldung</b> .....	3
2. <b>Auswahlmenü</b> (Inhaltsverzeichnis) .....	3
3. <b>Online Bestellung</b> .....	4
3.1 <b>Bestellablauf</b>	
3.2 <b>Bestell-Liste</b>	
4. <b>Bestellung Reifen</b> .....	5
5. <b>Listen/Übersichten</b> .....	6
6. <b>Einstellungen</b> .....	6
7. <b>Kataloge &amp; Infoportale</b> .....	7
8. <b>Abmelden</b> .....	7
9. <b>Notizen</b> .....	7

## 1. Anmeldung



Hier melden Sie sich an.

Automatische Anmeldung kann im Menü „Einstellungen“ später aktiviert werden.

## 2. Auswahlmnü (Inhaltsverzeichnis)

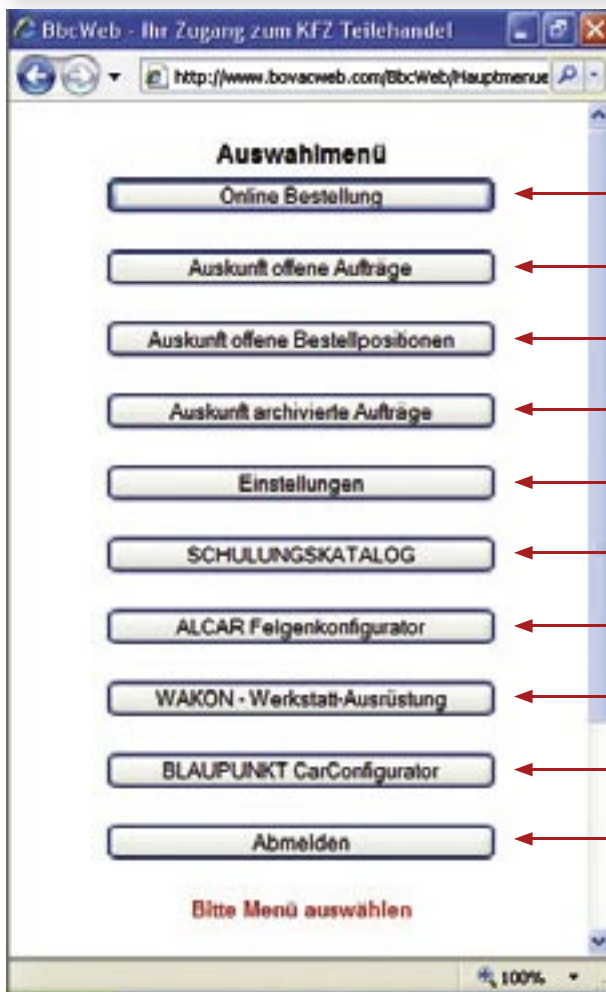

Hier geht's zur Bestellmaske für Artikel, Menge, Kommissionsnummern u.ähn.

Eine Übersicht Ihrer offenen Aufträge

Eine Übersicht Ihrer offenen Einzelpositionen

Ihr Auftragsarchiv

Ihre hinterlegten Kundendaten sowie Anzeige- und Anmeldungsoptionen

Das VmA-Schulungsprogramm für das laufende Jahr

Zu einem ausgewählten Kfz das passende ALCAR-Programm mit Darstellung am Fahrzeug

Der Knoll-Online-Werkstattausrüstungskatalog

Zu einem ausgewählten Kfz das passende BLAUPUNKT-Programm

Beenden

### 3. Online Bestellung

Ihre Auftragsdaten

The screenshot shows the online ordering interface with several callouts:

- Ihre Daten:** Points to the customer information fields (Kundennummer, Name, Adresse).
- Abweichende Lieferanschrift hier wählen:** Points to the dropdown menu for alternative delivery addresses.
- Artikeleingabe:** Points to the search input fields (Index, Bezeichnung, Katalogbegriff).
- Preise anzeigen oder ausblenden:** Points to the 'PR-AN' button.
- Ihre Auftragsdaten:** Points to the order information fields (Bestellnummer, Auftragsdatum, etc.).
- Drucken:** Points to the printer icon.
- Andere Versandarten:** Points to the 'weitere' button.
- Einstellungsmenü (falls erforderlich):** Points to the gear icon.
- Einfache Suchfunktion:** Points to the 'Suchen' button.
- Bestellen/stornieren:** Points to the 'Bestellen' and 'Verwerfen' buttons.
- Bestell-Liste:** Points to the table showing the order items.

Pos.	Menge	Artikel-Nr.	Bezeichnung	Brutto	UVP	Versandart
1	2	0 008 0906478011	DREMSO-IDDE			Abholung Bayreuth

### 3.1 Bestellablauf

The screenshot shows the online ordering interface with numbered steps indicating the order process:

- 1: Artikelnummer (with Index) in the search field.
- 2: Menge in the search field.
- 3: Klicken Sie auf „Anfügen“.
- 4: Geben Sie hier, wenn gewünscht, Ihre Kommissions-Nr. pro Artikel ein.

#### Bestellvorgang:

- 1 Geben Sie die Artikelnummer ein (mit Index, falls bekannt, ansonsten nur ins große Feld)
- 2 Geben Sie die gewünschte Menge ein.
- 3 Klicken Sie auf „Anfügen“.
- 4 Geben Sie hier, wenn gewünscht, Ihre Kommissions-Nr. pro Artikel ein

#### Spezielle Angaben:

- 1 „Ihre Bestelldaten“: Geben Sie hier z.B. eine eigene Auftragsnummer oder Hinweise an, die auf Rechnung und Lieferschein mit ausgedruckt werden.
- 2 „Lieferanschrift“: Falls bei Knoll eine alternative Lieferadresse angelegt ist, können Sie diese hier auswählen.
- 3 „Weitere“: Alternative Versandarten, falls erforderlich.

#### Spezialfall Reifensuche:

- 1 „Katalogbegriff“: Geben Sie hier die gewünschte Reifengröße ganz oder teilweise an, z.B. findet „175/70R“ alle Reifen in dieser Größe, eine Auswahlliste wird angezeigt.
- 2 „Suchen“: Klicken Sie hier, um die Suche auszuführen.

## 3.2 Bestell-Liste

- 1 Preisanzeige an/aus
- 2 Bestellen/abbrechen
- 3 Zum Ändern von Menge, Versandart oder Kommissionsnummern klicken Sie auf den Positionsbutton
- 4 Zum Löschen eines einzelnen Artikels aus der Liste

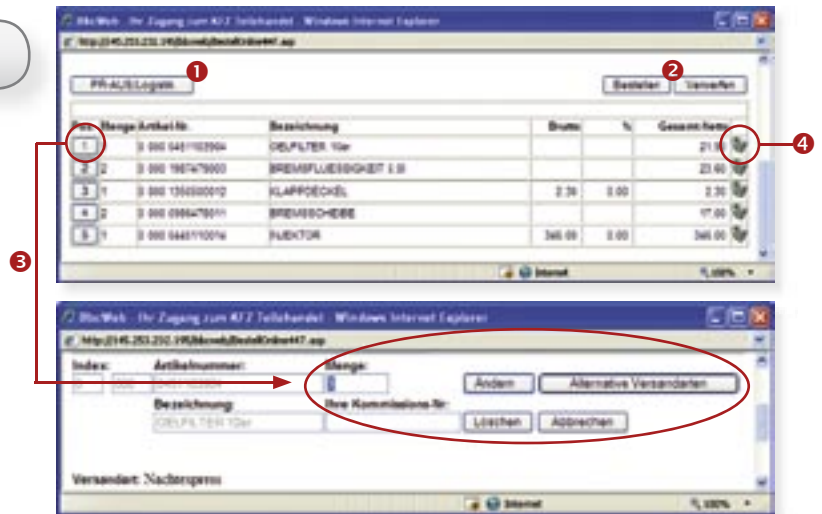

## 4. Bestellung Reifen

Nachdem Sie in der normalen Eingabemaske die gesuchte Reifengröße oder Teile davon eingegeben haben... (z.B. 175/70R)

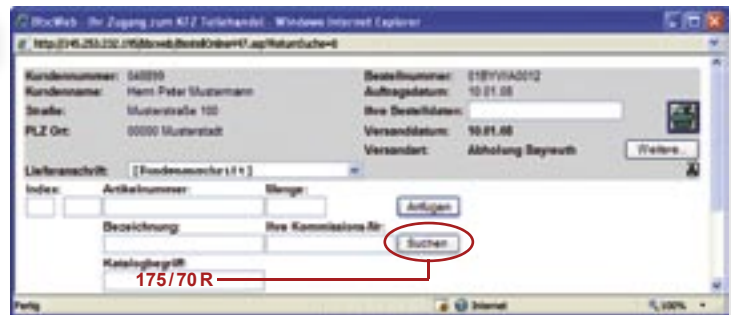

...erhalten Sie eine Auswahl-Liste. Hier wählen Sie die Reifenart aus (z.B. „4“: PKW-Winterreifen).



Dann erscheint die Artikel-Liste mit den Reifen, die kurzfristig lieferbar sind. Anklicken von „Übernehmen“ trägt den Reifen in Ihre Bestell-Liste ein.

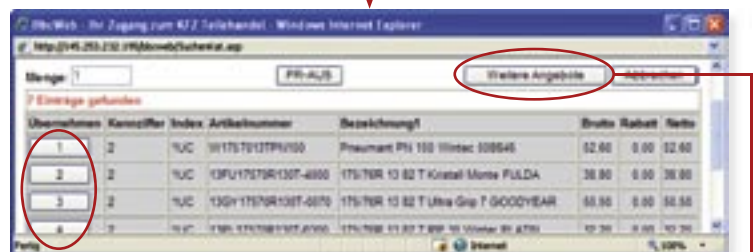

Sollte kein gewünschtes Fabrikat kurzfristig lieferbar sein, kann durch Anklicken von „Weitere Angebote“ eine erweiterte Liste abgerufen werden. Diese Reifen haben aber meistens eine längere Lieferzeit.



## 5. Listen/Übersichten

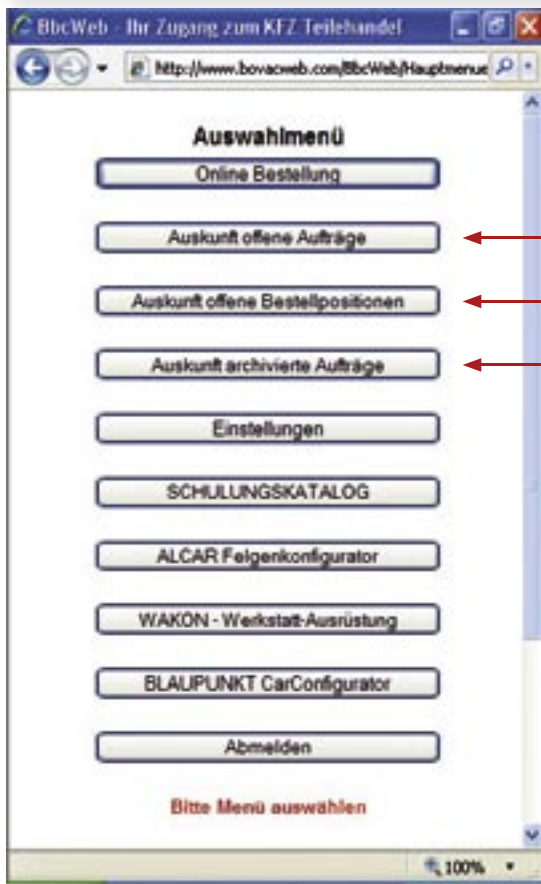

← Eine Übersicht Ihrer offenen Aufträge

← Eine Übersicht Ihrer offenen Einzelposten

← Ihr Auftragsarchiv



## 6. Einstellungen

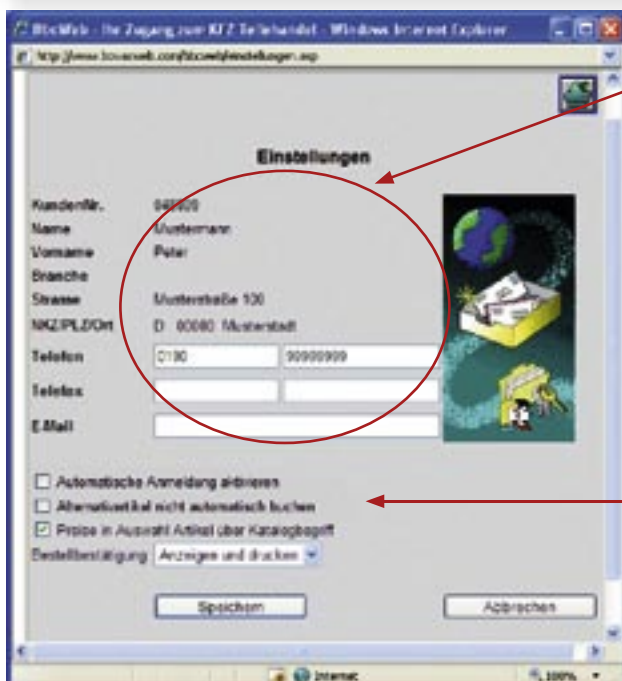

Ihre Daten

„**Automatische Anmeldung aktivieren**“: Bei Programmstart wird automatisch angemeldet. 1x am Tag müssen Sie sich jedoch immer manuell anmelden.

„**Alternativartikel nicht automatisch buchen**“: Auswahl, ob bei Nichtverfügbarkeit gleichwertige Alternativartikel gebucht werden dürfen (dann nicht ankreuzen).

„**Preise in Auswahl Artikel über Katalogbegriff**“: Wenn angekreuzt, werden Preise in Ergebnislisten standardmäßig angezeigt. Kann auf der jeweiligen Seite auch umgeschaltet werden.

„**Bestellbestätigung**“: Wählen Sie je nach Bedarf „E-Mail“, „Anzeigen und drucken“ oder „keine“.

## 7. Kataloge & Infoportale

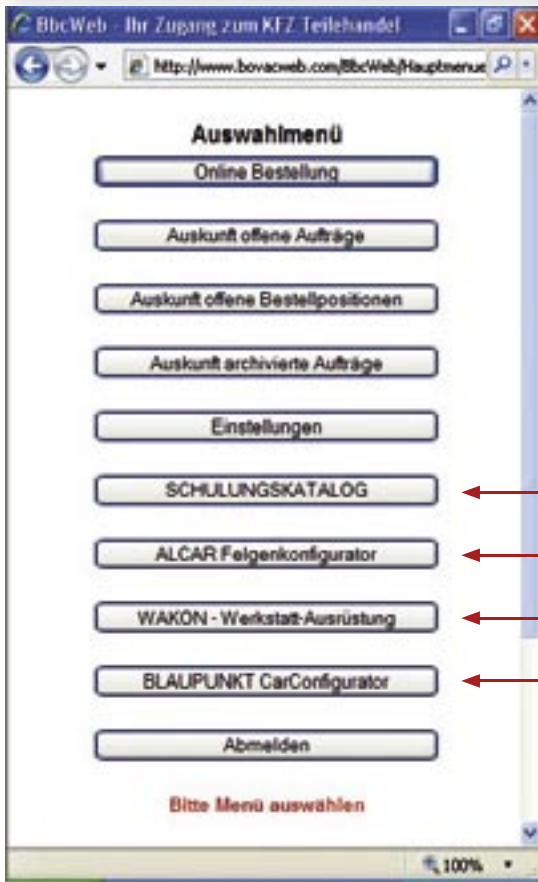

- ← Das VmA-Schulungsprogramm für das laufende Jahr
- ← Zu einem ausgewählten Kfz das passende ALCAR-Programm mit Darstellung am Fahrzeug
- ← Der Knoll-Online-Werkstattausröstkatalog
- ← Zu einem ausgewählten Kfz das passende BLAUPUNKT-Programm

## 8. Abmelden

Bitte über diesen Menüpunkt das Programm beenden.

